

ALL NEW  
2024 - 2025

# EAST USA

FLORIDA - WASHINGTON D.C. - NEW YORK

## Orlando

Magic Kingdom  
Universal Studio

## Washington D.C.

White House, U.S. Capitol, Lincoln Memorial, Smithsonian, George Town

## Philladaphia

Independence Visitor Center - Independence Hall, Liberty Bell  
Center, Betsy Ross

## New York

Wall Street, The Statue of Liberty, The Vessel, Ground Zero,  
Boardway, Medison Square, Fifth Avenue, Central Park,  
The Met, Brooklyn Bridge, Dumbo

11 DAYS

## วันที่ 1 ออกเดินทางจากกรุงเทพฯ – ดูไบ (สหรัฐอเมริกาหรับอเมริกา)

18.00 น. พร้อมคณะที่สนามบินสุวรรณภูมิ ชั้น 4 ประตู 9 เคาน์เตอร์ T สายการบิน Emirates Airlines เจ้าหน้าที่ให้การต้อนรับและอำนวยความสะดวกในการเช็คอิน

21.00 น. ออกเดินทางสู่ท่าอากาศยานดูไบ โดยเที่ยวบินที่ EK 373

## ORLANDO

"เมืองออร์แลนโด" (City of Orlando) เป็นเมืองที่มีประชากรมากที่สุดในรัฐฟลอริดา มีสถานที่ท่องเที่ยวมากมาย เช่น วอลทดิสนีย์เวิลด์, Universal Studios Florida, เป็นเมืองที่มีอากาศร้อนตลอดทั้งปี มีอัตราการเติบโตของประชากรที่สูงและมีการก่อสร้างและพัฒนาทางเศรษฐกิจอย่างรวดเร็วในช่วงไม่กี่ทศวรรษที่ผ่านมา



## วันที่ 2 ดูไบ (สหรัฐอเมริกาหรับอเมริกา) - ออร์แลนโด (สหรัฐอเมริกา)

00.50 น. ถึงท่าอากาศยานดูไบ รอเปลี่ยนเที่ยวบิน

02.50 น. ออกเดินทางสู่นครออร์แลนโด สหรัฐอเมริกา โดยเที่ยวบินที่ EK 219

**\*\*บินข้ามเส้นแบ่งเขตวันสากล\*\***

10.25 น. ถึงท่าอากาศยานออร์แลนโด มลรัฐฟลอริดา ผ่านการตรวจคนเข้าเมืองและศุลกากร รถปรับอากาศรอรับคณะแล้ว

12.00 น. **รับประทานอาหารกลางวัน ณ ภัตตาคาร**

นำท่านเดินทางสู่โรงแรมที่พัก อิสระให้ท่านได้พักผ่อนหลังจากเดินทางไกล

18.00 น. **รับประทานอาหารค่ำ ณ ภัตตาคาร**

**พักโรงแรม Sheraton Lake Buena Vista Resort \*\*\*\***

**หรือเทียบเท่าในระดับเดียวกัน**



วันที่ 3 ออร์ลันโด – Magic Kingdom Park - Disney's Animal Kingdom Park (Ticket 2 Park in 1 day)

08.00 น. รับประทานอาหารเช้าที่โรงแรม

09.00 น. รอนำท่านเดินทางสู่ **เมจิก คิงดอม** หนึ่งในสวนสนุกที่มีชื่อเสียงมากที่สุดในโลก นำเสนอ ดินแดนแห่งความสนุกสนานและแฟนตาซี Magic Kingdom® Park สร้างสรรค์ขึ้นจาก วิสัยทัศน์ของวอลท์ ดิสนีย์ คือสถานที่ซึ่งความใฝ่ฝันในวัยเด็กได้รับการเนรมิตให้เป็นความจริงขึ้นมา เหล่าความบอยเดินวางมาดอยู่ด้านหน้าโรงขายเหล่าที่เป็นฉากหลังสีจางๆ ใน Frontierland® Area สัตว์ที่น่าพิศวงเดินเป็นขบวนใน Fantasyland® Area และยุคสมัย กลางรวมถึงการปฏิวัติอเมริกาต่างกลับมามีชีวิตใหม่อีกครั้งใน Liberty Square Area ใน ยุคอาณานิคม สำนวนป่าของ Adventureland® Area ที่ได้แรงบันดาลใจจากโจรสลัด สัมผัสความเร็วของการเดินทางข้ามกาลแล็กซีใน Tomorrowland® Area ไม่พลาดกับการ สัมผัสความเร็วที่ Big Thunder Mountain Railroad® Attraction แล้วเที่ยวชมร้านค้าและ ร้านกาแฟที่ได้แรงบันดาลใจจากภาพยนตร์ที่ Main Street, U.S.A.® Area นอกจากนี้ยังมี บรรดาขบวนพาเหรดของเหล่าการ์ตูนของวอลท์ดิสนีย์การจุดพลุไฟแสดงให้ชมเกือบตลอด ทุกคืน

**\*\*เพื่อไม่เป็นการรบกวนเวลาอันมีค่าจึงไม่มีบริการอาหารกลางวัน\*\***





13.00 น. เข้าสู่สวนสนุก Disney's Animal Kingdom ที่ที่เวทมนตร์ของดิสนีย์พบกับธรรมชาติและ  
ผจญภัยอย่างลงตัว ในขณะที่คุณกำลัง  
เริ่มต้นความสนุกกันที่ Discovery Island สถานที่ Tree of Life จุดศูนย์กลางของสวนสนุก  
แห่งนี้ กระแทบไหล่ใกล้ชิดกับสิ่งมีชีวิตขนาดเล็กที่สุดในโลกในรูปแบบภาพยนตร์ 3 มิติที่ It's  
Tough to be a Bug! มาต่อกันที่ Africa พุ่งหญ้าสะวันนาเพื่อพบกับเหล่าสิงโตเจ้าป่า ช้าง  
ยีราฟและหลากหลายสัตว์ป่าที่มาจากต่างถิ่น หมู่บ้านอัฟริกันตะวันออกแห่งนี้เองยัง  
ตอกย้ำความรู้สึกซาฟารีอย่างแท้จริง Asia® Land จะพาคุณโลดแล่นไปกับจินตนาการ  
ท่ามกลางหมู่บ้านในป่าใกล้กับเทือกเขาหิมาลัย เล่นเครื่องเล่นสนุกๆ ที่แฝงไปด้วยความ  
หวาดเสียวที่ Expedition Everest® - Legend of the Forbidden Mountain® มีรถไฟ  
เหาะที่จะพาคุณออกตัวอย่างช้าๆ แล้วค่อยๆ เร่งความเร็วจนคุณพึงพอใจ และเครื่องเล่นที่  
สนุกและเร้าใจ Avatar Flight of Passage ที่อยู่ใน Pandora – The World of Avatar

19.00 น. **รับประทานอาหารค่ำ ณ ภัตตาคาร**

**พักโรงแรม Sheraton Orlando Lake Buena Vista - Disney Spring \*\*\*\***

**หรือเทียบเท่าในระดับเดียวกัน**





วันที่ 4 ออร์แลนโด – Universal Studios Florida - Universal's Islands of Adventure (Ticket 2 Park in 1 day)

08.00 น. **รับประทานอาหารเช้าที่โรงแรม**

09.00 น. รถมอเตอร์ไซด์เดินทางสู่ Universal Studio จากภาพยนตร์และเครื่องเล่นที่น่าตื่นเต้นมาผสมผสานรวมกันเป็นสวนสนุกที่ได้รับการยกย่องจากนานาชาติแห่งนี้

Universal Studios Florida® มีฉากภาพยนตร์ที่ใช้งานอยู่ และที่นี่ยังได้ก่อสร้างขึ้นเพื่อเป็นสวนสนุกโดยเฉพาะอีกด้วยภารกิจของสถานที่แห่งนี้คือการแสดงให้คุณเห็นเบื้องหลังการสร้างภาพยนตร์ผ่านทางเครื่องเล่นที่น่าตื่นเต้น การผจญภัยอันโลดโผน และการแสดงต่างๆ สวนสนุกแบ่งเป็นหกส่วนที่มีธีมเฉพาะล้อมรอบทะเลสาบ พื้นที่เหล่านี้เรียกอีกอย่างว่า "Backlot" ตามที่ผู้สร้างภาพยนตร์ใช้เรียกฉากภาพยนตร์กลางแจ้ง ไปที่หัวใจของโลกภาพยนตร์ที่ Hollywood Backlot ที่นี่ คุณสามารถออกเดินทางย้อนอดีตกลับไปสู่ทศวรรษ 1950 ที่ Lucy: A Tribute มุ่งไปสู่อนาคตที่ Terminator 2®: สัมผัสประสบการณ์ 3 มิติ และเก็บเกี่ยวเคล็ดลับบางอย่างสำหรับฮัลโลวีนจากการแสดงของศิลปินที่ Horror Make-Up Show ที่ New York Backlot มี The Blues Brothers® Show และความเพลิดเพลินสำหรับแฟน ๆ ที่ชื่นชอบการเล่นโรลเลอร์โคสเตอร์ นั่นคือการนั่งเครื่องเล่น Revenge of the Mummy® การเดินทางในครั้งนี้น่าตื่นเต้นจะเป็นการฝ่าความมืด โดยใช้ความเร็ว 72 กิโลเมตรต่อชั่วโมง เดินทางอย่างเร็วยิ่งขึ้นที่ Hollywood Rip Ride Rockit® สัมผัสความเร็วแห่งการเดินทางที่ 105 กิโลเมตรต่อชั่วโมง

**\*\*เพื่อไม่เป็นการรบกวนเวลาอันมีค่าจึงไม่มีบริการอาหารกลางวัน\*\***



13.00 น. เข้าสู่ธีมปาร์ค Universal's Islands of Adventure ประกอบด้วยเกาะ 5 เกาะให้คุณได้สัมผัสเวทมนตร์ของพ่อมดน้อย Harry Potter™ เริ่มออกเดินทางกันจาก Port of Entry® ตึกประภาคารสูงหรือ the Lighthouse เข้าสู่โลกของซูเปอร์ฮีโร่ Marvel Super Hero Island® กระตุ้นอดรีนาลีนในร่างกายกับรถไฟเหาะ The Incredible Hulk Coaster® สนุกไปกับเครื่องเล่น The Amazing Adventures of Spider-Man® ในรูปแบบ 3 มิติ กระแทบไหล่คาแรคเตอร์สุดโปรดจาก Marvel อย่างใกล้ชิดระหว่างชมพาเหรดซูเปอร์ฮีโร่ที่จัดให้ชมเป็นประจำทุกวัน พบกับเรื่องราวก่อนประวัติศาสตร์และโลกแห่งปัจจุบันได้ที่ Jurassic Park Discovery Center® เกาะนี้สร้างขึ้นมาในสวนสนุกแบบเดียวกับที่เห็นในภาพยนตร์เรื่อง Jurassic Park® ระหว่างที่กำลังสนุกสุดเหวี่ยงไปบนรถไฟเหาะและเครื่องเล่นกลางน้ำ คุณจะได้เจอเหล่าไดโนเสาร์อย่าง Triceratops หรือ T-Rex และอื่นๆ ด้วย

19.00 น. รับประทานอาหารค่ำ ณ ภัตตาคาร

พักโรงแรม Sheraton Orlando Lake Buena Vista - Disney Spring \*\*\*\*  
หรือเทียบเท่าในระดับเดียวกัน



## THE WIZARDING WORLD OF HARRY POTTER

หากว่าคุณเป็นแฟนหนังสือ Harry Potter™ และรอคอยจดหมายจาก Hogwarts™ ด้วยใจจดจ่อ The Wizarding World of Harry Potter™ จะทำให้ความฝันของคุณเป็นจริง จากนั้นไปซึ่งกับการเดินทางของ Harry Potter and the Forbidden Journey™ หรือจะชิมเบียร์เนยที่หมู่บ้าน Hogsmeade™ เมื่อมองจากด้านนอก จะเห็น Hogwarts™ ปราสาทหินขนาดใหญ่ตั้งอยู่ราวกับว่าสร้างมาเป็นเวลาหลายร้อยปีมาแล้ว ภายในมีรถไฟเหาะ เกมสนุกๆ และเครื่องเล่นต่างๆ ที่จะปลุกเรื่องราวในหนังสือให้มีชีวิตขึ้นมา

## วันที่ 5 ออกันโต้ - วอชิงตัน ดี.ซี.

07.00 น. รับประทานอาหารเช้าที่โรงแรม

13.51 น. ออกเดินทางโดยสายการบินระหว่างประเทศ โดยเที่ยวบินที่ UA 1682

**\*\*เนื่องจากอยู่ในระหว่างทำการเช็คอิน จึงไม่มีบริการอาหารกลางวัน\*\***

16.03 น. ถึงท่าอากาศยานนานาชาติวอชิงตันดัลเลส รถรอรับคณะแล้วเดินทางสู่ภัตตาคาร

18.00 น. รับประทานอาหารค่ำ ณ ภัตตาคาร

พักโรงแรม Crowne Plaza Crystal City-Washington, D.C. \*\*\*\*

หรือเทียบเท่าในระดับเดียวกัน



## วันที่ 6 ไวท์เฮาส์ - อนุสาวรีย์วอชิงตัน - ลินคอล์น - จอร์จทาวน์ - สมิทโซเนียน

08.00 น. รับประทานอาหารเช้าที่โรงแรม

09.00 น. นำคณะเที่ยวชมกรุงวอชิงตัน ดี.ซี. โดยเริ่มจากศูนย์กลางในการบริหารประเทศอันได้แก่ U.S. Capitol หรือรัฐสภาของสหรัฐอเมริกา ห้องแรกที่ใช้ต้อนรับนักท่องเที่ยวคือ ห้องโถงกลมอันโอ่อ่า มีภาพเขียนขนาดใหญ่เกี่ยวกับประวัติศาสตร์อเมริกาเรียงรายอยู่รอบห้องและที่สำคัญคือ คำประกาศอิสรภาพ และรัฐธรรมนูญของสหรัฐอเมริกา ตั้งแสดงอยู่ด้วย ผ่านย่าน The Mall เปรียบเสมือนหัวใจของเมือง และยังเป็นที่ตั้งของสถาบันสมิทโซเนียน กลุ่มอาคารเรียงรายสองฝั่ง

ถัดไปคืออนุสาวรีย์วอชิงตัน (Washington Monument) เป็นแท่งเสาหินอ่อนสูง 555 ฟุต ซึ่งจะเห็นได้แต่ไกล แลนด์มาร์กที่ได้รับความนิยมที่ภาพมากที่สุดของดีซี



## LINCOLN MEMORIAL

จุดชมวิที่มีนักท่องเที่ยวนิยมมาถ่ายรูปมากที่สุด เป็นฉากหลังที่สวยงามที่สุดจนเกินคำบรรยาย ภายในอาคารมีอนุสาวรีย์ของประธานาธิบดี ลินคอล์น กำแพงด้านซ้ายได้จารึกสุนทรพจน์ของ ลินคอล์นที่กล่าว ณ Gettysburg อันเป็นอมตะ พจน์ที่ได้รับการยกย่องว่าจับใจอเมริกันยิ่งนัก

และอนุสาวรีย์ลินคอล์น (Lincoln Memorial) แล้วนำคณะไปถ่ายรูปด้านหน้าของ ทำเนียบขาว หรือ ไวท์เฮ้าส์ที่โด่งดัง เป็นทำเนียบของประธานาธิบดีของอเมริกา

### 12.00 น. รับประทานอาหารกลางวัน ณ ภัตตาคาร

นำเข้าชมพิพิธภัณฑ์ประวัติศาสตร์ธรรมชาติแห่งชาติ (National Museum of Natural History) ภายในถูกแบ่งออกเป็น 3 ชั้น แต่พื้นที่จัดแสดงมีเพียงแค่ 2 ชั้น ชั้นที่ 1 บอกเล่าเรื่องราวของสัตว์โลกดึกดำบรรพ์มีอายุกว่า 220 ล้านปี แบ่งเป็นโซนสัตว์เลี้ยงลูกด้วยนม (Mammal) ไดโนเสาร์ (Dinosaurs) สัตว์ในยุคน้ำแข็ง (Ice Age) ฟอสซิล (Fossil) ต้นกำเนิดของมนุษย์ (Human Origins) และภายในห้องโถงมหาสมุทร (Ocean Hall) คุณจะมีโอกาสได้เห็นปลาวาฬ ปลา และสิ่งมีชีวิตใต้ทะเลน่าสนใจอีกมากมาย และนี่ยังเป็นแค่ส่วนหนึ่งของชิ้นงานที่จัดแสดงอยู่ในโถงใหญ่มหัพการเท่านั้น ที่ชั้น 2 มีนิทรรศการ “เขียนไว้ในกระดูก” (Written in Bones) เพื่อเรียนรู้เกี่ยวกับการสืบสวนด้วยนิติวิทยาศาสตร์จากโครงกระดูกมนุษย์ ห้องอัญมณีหายากและงานปั้นที่แปลกตา จัดแสดงอยู่รอบๆ เพชรขนาด 45 กะรัตที่โด่งดังระดับโลกอย่างเพชร โฮปไดมอนด์ (The Hope Diamond) เรียนรู้เกี่ยวกับหินและแร่ แล้วตื่นตาไปกับสัตว์น้ำเกรงขามที่ครั้งหนึ่งเคยอาศัยอยู่ในทะเลยุคโบราณ และค้นพบสิ่งมีชีวิตที่คุณไม่เคยรู้ว่ามันอยู่จริง สัมผัสกับชีวิตในยุคโบราณผ่านการจำลองวิถีชีวิตของคนโบราณอย่างถูกต้องและเหมือนจริง เดินผ่านโลกของมด และชีวิตของผีเสื้อ ไปจนถึงสัตว์เลื้อยคลานขนาดใหญ่ พิพิธภัณฑ์นี้มีชิ้นงานจัดแสดงอยู่ถึง 126 ล้านชิ้น เป็นส่วนหนึ่งของสถาบันสมิทโซเนียน ซึ่งเป็นสถาบันค้นคว้าวิจัยและพิพิธภัณฑ์ที่มีชื่อเสียงที่สุดในโลก มีผู้เข้าชมกว่า 5 ล้านคนต่อปี

## THE WHITE HOUSE

ความยิ่งใหญ่ที่ ถูกกล่าวขวัญถึง รวมถึงระบบรักษาความปลอดภัยที่ว่ากันว่าดีที่สุดในโลก ถูกผู้สร้างภาพยนตร์นำมาให้ได้ชมกันใน Olympus has Fallen เดอะเพนตากอน (The Pentagon) ตัวอาคารรูปห้าเหลี่ยมเป็นสัญลักษณ์ทางการทหาร เป็นอาคารสำนักงานที่มีพนักงานมากที่สุดในโลก และเคยเป็นสิ่งก่อสร้างที่ใหญ่ที่สุดในโลกมาก่อน





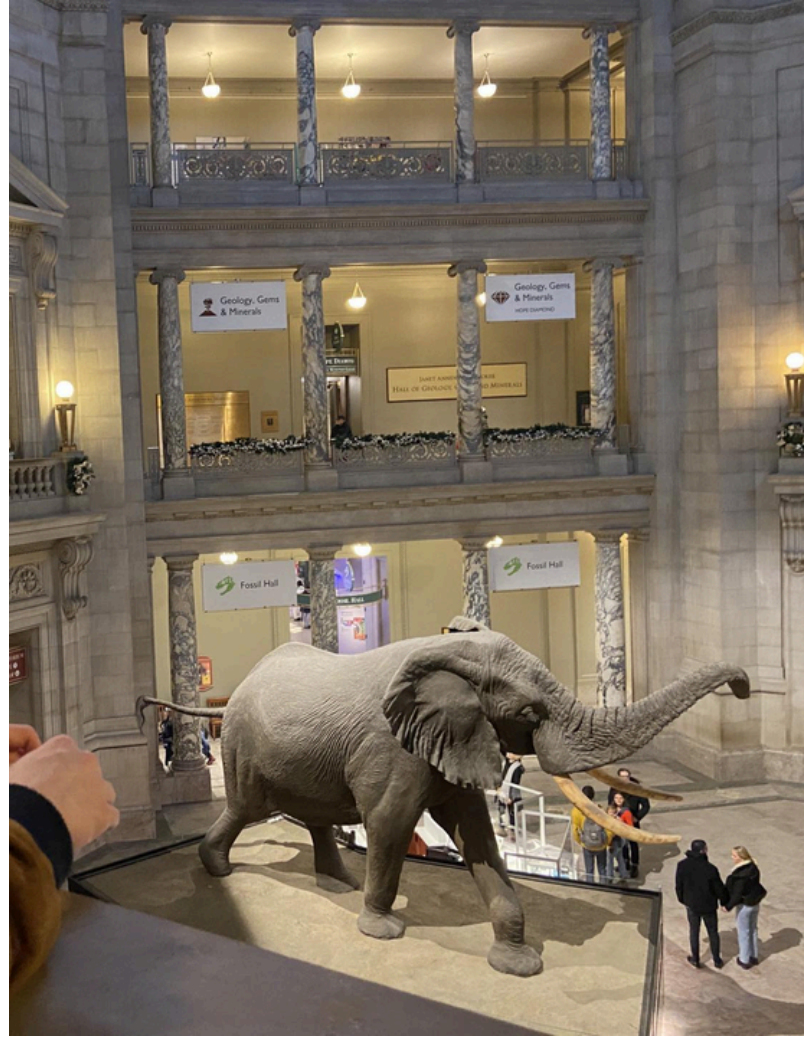

แล้วพาท่านผ่านไปชมย่านจอร์จทาวน์ถือได้ว่าเป็นชุมชนที่เก่าแก่ที่สุดของดี.ซี.โดดเด่นด้วยสถาปัตยกรรมแบบจอร์เจียน และวิคตอเรียน บ้านที่สร้างจากหินและสวนสวยทำให้ดูร่มรื่น

19.00 น. รับประทานอาหารค่ำ ณ ภัตตาคาร

พักโรงแรม Crowne Plaza Crystal City-Washington, D.C., หรือเทียบเท่าในระดับเดียวกัน





## วันที่ 7 วอชิงตัน ดี.ซี. – ฟิลลาเดลเฟีย - นิวยอร์ก

08.00 น. รับประทานอาหารเช้าที่โรงแรม

09.00 น. เดินทางสู่เมืองฟิลลาเดลเฟีย (Philadelphia) ซึ่งเป็นเมืองที่ใหญ่ที่สุดในมลรัฐเพนซิลเวเนีย และเป็นเมืองที่พลเมืองหนาแน่นที่สุดเป็นอันดับ 6 ของสหรัฐอเมริกา มีความสำคัญในฐานะที่เป็นสถานที่ที่มีการเขียนและลงนามรัฐธรรมนูญของประเทศ เพื่อประกาศอิสรภาพจากอังกฤษ

12.00 น. รับประทานอาหารกลางวัน ณ ภัตตาคาร

เที่ยวชมสถานที่ๆ จะบอกเล่าเรื่องราวได้ดีที่สุดคือ Independence Visitor Center ประกอบไปด้วย Independence Hall , Liberty Bell Center ซึ่งภายในจะจัดแสดงเกี่ยวกับประวัติความเป็นมาเป็นไปของระชนัง เป็นระชนังที่มีความหมายต่อประวัติศาสตร์ชาติ เพราะเป็นระชนังไบที่ส่งเสียงก้องกังวาน หลังประกาศอิสรภาพไม่ขึ้นตรงต่อจักรภพอังกฤษในปี แวะชมบ้านของ Betsy Ross จุดเริ่มต้นของธงชาติผืนแรกที่น่ามาใช้อย่างเป็นทางการ จอร์จ วอชิงตัน ได้ขอให้รอสส์ซึ่งเป็นช่างเย็บชาวเมืองฟิลลาเดลเฟียตัดเย็บธงชาติให้โดยธงผืนนี้มีกลุ่มดาว 13 ดวงเรียงกันเป็นวงกลม อยู่ในกรอบสี่เหลี่ยมจัตุรัสบนพื้นซึ่งมีลวดลายเป็นแถบสีแดงสลับขาว แล้วเดินทางต่อสู่มหานครนิวยอร์ก

รับประทานอาหารค่ำ ณ ภัตตาคาร

18.30 น. พักโรงแรม Millennium Hotel Broadway Times Square \*\*\*\*

หรือเทียบเท่าในระดับเดียวกัน



## BETSY ROSS

คุณเบ็ตซีรอสถูกเชื่อว่าเป็นผู้ที่ออกแบบธงของสหรัฐอเมริกาในช่วงการก่อตั้งประเทศ เธอเคยทำงานในด้านการเย็บผ้า ได้มีการสร้างธงที่มีดวงดาวและแถบแดงขาวและฟ้า โดยมี 13 ดวงดาวแทนรัฐในสหภาพที่มีในสมัยนั้น และแถบแดงขาวและฟ้าแทนสีของภายในธงของสหรัฐอเมริกา แต่จริงๆ แล้วธงถูกออกแบบโดยคณะกรรมการที่รวมอยู่ในคองเกรสในปี ค.ศ. 1777 โดยใช้ดวงดาว 13 ดวงและแถบแดงและขาวแทนสีของอังกฤษที่โดนตัดออก



## CHARGING BULL

รูปปั้นนี้ถูกสร้างขึ้นในช่วงการเศรษฐกิจของชาติอเมริกันในช่วงปี ค.ศ. 1987 โดยมีจุดปลายทางเพื่อเป็นสัญลักษณ์ของความเจริญรุ่งเรืองและความเข้มแข็งของตลาดหลักทรัพย์ในช่วงเวลาที่ตลาดหลักทรัพย์ของนิวยอร์กมีการเพิ่มขึ้นอย่างมาก

## WALL STREET

เป็นถนนที่มีชื่อเสียงในนิวยอร์ก และเป็นศูนย์กลางของการเงินและการธนาคารในสหรัฐอเมริกาเป็นส่วนหนึ่งของเขตการเงินที่เรียกว่า "Financial District" ซึ่งเป็นบริเวณที่มีสถาบันการเงินและธนาคารสำคัญอยู่



วันที่ 8 นิวยอร์ก - วอลล์สตรีท - อนุสาวรีย์เทพีเสรีภาพ - The Vessel - ไทมส์แควร์

08.00 น. รับประทานอาหารเช้าที่โรงแรม

นำท่านเที่ยวชมมหานครนิวยอร์ก ที่ได้ชื่อว่าเป็นศูนย์กลางของความศิวิไลซ์ นำท่านชมย่านสำคัญๆ ของเมือง อาทิ **ย่านวอลล์สตรีท (Wall Street)** รู้จักกันดีในฐานะศูนย์กลางทางการเงินของโลก และตลาดหลักทรัพย์นิวยอร์ก ย่านวอลล์สตรีทจะมีรูปปั้นกระทิง (bull) เป็นสัญลักษณ์ที่หมายถึงเศรษฐกิจดี เข้าสู่ Battery Park ท่าเรือท่องเที่ยวที่จะนำท่านไป**ชมเทพีเสรีภาพ (Statue of Liberty)** อนุสาวรีย์ที่ยิ่งใหญ่ และมีคุณค่าทางจิตใจ ที่ชาวฝรั่งเศสมอบเอาไว้เป็นของขวัญแก่ชาวอเมริกัน ในวันที่อเมริกาเฉลิมฉลองวันชาติครบ 100 ปี ณ วันที่ 4 กรกฎาคม ค.ศ. 1876 เทพีเสรีภาพ เป็นประติมากรรมโลหะสำริด รูปเทพีหนุ่มเสื้อคลุม มือขวาชูคบเพลิง มือซ้ายถือแผ่นจารึกคำประกาศอิสรภาพ เรือจอดให้ท่านได้ขึ้นบนเกาะ ลิเบอร์ตี เพื่อถ่ายภาพกับเทพีเสรีภาพหลากหลายมุมสวย

## THE STATUE OF LIBERTY

ตั้งอยู่บนเกาะในแม่น้ำเอเดเลียนซึ่งเป็นของทางราชการ และมีชื่อทางการว่า "Liberty Enlightening the World" หรือ "เสรีภาพที่เปิดให้สว่างสดใสแก่โลก" ถูกสร้างขึ้นในปี ค.ศ. 1886 โดยเอดูว์ดส์ เอ็ฟ เอ็นก็เนีย และเป็นของขวัญจากประชาชนฝรั่งเศสให้แก่สหรัฐอเมริกาเพื่อเฉลิมฉลองครบรอบ 100 ปีของการปกครองเมืองสหรัฐอเมริกา





# THE VESSEL

จุดสำคัญที่น่าประทับใจมากของ Hudson Yards คือ บันไดเกลียวที่สูงชัน เหมือนรังผึ้งงานศิลปะแบบอินเทอร์แอคทีฟนี้ถูกสร้างขึ้นโดย โทมัส ฮีเธอร์วิค และ Heatherwick Studio เป็นจุดที่คนสามารถเพลิดเพลินกับมุมมองใหม่ของเมืองและกันจากสูงต่ำ มุมและจุดชมวิวต่างๆ ประกอบด้วย บันไดชั้นลง 154 ชั้นที่เชื่อมต่อกันอย่างซับซ้อน



## 12.00 น. รับประทานอาหารกลางวัน ณ ภัตตาคาร

นำท่านไปบันทึกภาพสวยของ The Vessel ที่โด่งดังในโลกโซเชียล ก่อนจะกลับมาชมสถานที่สำคัญในอดีต Ground Zero, ย่านบรอดเวย์, เมดิสันสแควร์ ฟิฟท์อเวนิว, เซ็นทรัลพาร์ก สร้างเสร็จเมื่อปีค.ศ. 1873 มีขนาดอยู่ที่ 3.4 ตารางกิโลเมตร สวนสาธารณะแห่งนี้เป็นที่พักผ่อนหย่อนใจของชาวเมือง และยังคงเคยเป็นสถานที่ใช้ประกอบในฉากถ่ายทำภาพยนตร์อีกด้วย

## 18.00 น. รับประทานอาหารค่ำ ณ ภัตตาคาร

พักโรงแรม Millennium Hotel Broadway Times Square \*\*\*\*  
หรือเทียบเท่าในระดับเดียวกัน



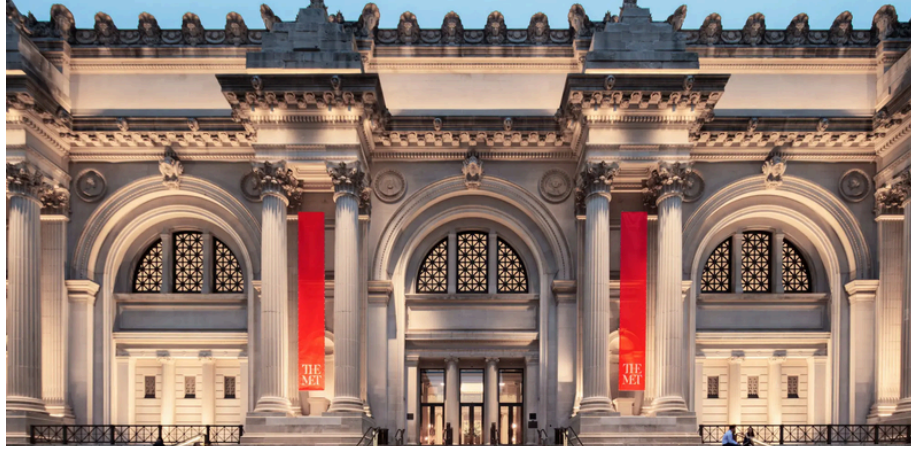

วันที่ 9 นิวยอร์ก -พิพิธภัณฑ์ศิลปะเมโทรโพลิตัน - ดัมโบ - สะพานบรูคลิน - ดิกเอ็มไพร์สเตท -  
เดินทางกลับประเทศไทย

08.00 น. รับประทานอาหารเช้าที่โรงแรม

09.00 น. นำท่านไปชม พิพิธภัณฑ์ศิลปะเมโทรโพลิตัน หรือ the Met ก่อตั้งเมื่อปี ค.ศ. 1870 เป็นเจ้าของงานศิลปะถาวรกว่าสองล้านชิ้นที่แบ่งเป็นสิบเก้าแผนก “the Met” เป็นหอศิลป์ที่ใหญ่ที่สุดในโลก ศิลปะถาวรตั้งแต่ศิลปะยุคคลาสสิก และศิลปะอียิปต์โบราณ, จิตรกรรมและประติมากรรมของจิตรกรชั้นครูจากเกือบทุกประเทศในยุโรปตะวันตก และงานสะสมศิลปะอเมริกันและศิลปะสมัยใหม่ นอกจากนี้พิพิธภัณฑ์ก็ยังเป็นเจ้าของงานศิลปะจากแอฟริกา, เอเชีย, ศิลปะจากหมู่เกาะแปซิฟิก, ศิลปะไบเซนไทน์ และศิลปะอิสลาม ของสมัยโรมันไปจนถึงสมัยใหม่ของสหรัฐอเมริกา

12.00 น. รับประทานอาหารกลางวัน ณ ภัตตาคาร

## EMPIRE STATE

นำคณะขึ้นชมวิวยิวทิวทัศน์บนดิกเอ็มไพร์สเตท หนึ่งในอาคารระฟ้าที่มีชื่อเสียงมากที่สุดในโลก ตั้งอยู่บนเกาะแมนฮัตตัน ในรัฐนิวยอร์ก ออกแบบโดยสถาปนิกชาวอเมริกัน วิลเลียม เพรดเดอริค แลมบ์ ก่อสร้างโดยบริษัท สตาร์เร็ดต์ บราเธอร์ แอนด์ เอเจน จำกัด เริ่มลงมือก่อสร้างเมื่อวันที่ 1 ตุลาคม ค.ศ. 1929 แล้วเสร็จเมื่อวันที่ 1 พฤษภาคม ค.ศ. 1931 มีความสูงทั้งสิ้น 102 ชั้น มีหน้าตักทั้งสิ้น 6,514 บาน ตึกสูงจากพื้นดิน 381 เมตร (1,250 ฟุต) ตกแต่งด้วยศิลปะแบบอาร์ตเดคโค (Art Deco) ที่นิยมในสมัยนั้น ในปัจจุบันได้มีการทุ่มเงินกว่า 550 ล้านดอลลาร์เพื่อทำให้ตึกแห่งนี้เป็นตึกประหยัดพลังงาน โดยสามารถลดการใช้พลังงานได้ลดลงถึง 38% เอ็มไพร์สเตทยังคงรักษาตำแหน่งตึกประหยัดพลังงานที่สูงที่สุดในโลกอยู่ในเวลานี้ และมีนักท่องเที่ยวมาเยือนกว่า 3.8 ล้านคนต่อปี เพื่อชมวิวยิวทิวทัศน์ของมหานครนิวยอร์ก แบบ 360 องศา



นำท่านไปบันทึกภาพสวยของสะพานบรูคลิน ย่านดัมโบ  
18.00 น. รับประทานอาหารค่ำ ณ ภัตตาคาร  
19.00 น. ออกเดินทางสู่สนามบิน เพื่อเตรียมเดินทางกลับสู่กรุงเทพฯ  
23.00 น. ออกเดินทางโดยสายการบิน Emirates Airline บินสู่ท่าอากาศยานดูไบ  
โดยเที่ยวบินที่ **EK 202**

**\*\*\*อยู่ในระหว่างทำการบิน บินข้ามเส้นแบ่งเขตวันสากล\*\*\***



**วันที่ 10 อยู่ในระหว่างทำการบิน บินข้ามเส้นแบ่งเขตวันสากล**

19.45 น. ถึงอากาศยานนานาชาติดูไบ สหรัฐอาหรับเอมิเรตส์ รอเปลี่ยนเที่ยวบิน  
22.30 น. ออกเดินทางจากท่าอากาศยานนานาชาติดูไบ สู่กรุงเทพฯ โดยเที่ยวบินที่ **EK 374**

**วันที่ 11 ดูไบ - เดินทางกลับกรุงเทพฯ**

07.35 น. คณะเดินทางกลับถึงกรุงเทพฯ โดยสวัสดิภาพ

# อัตราค่าทัวร์ EAST USA 11 Days

ราคานี้ไม่รวมค่าวีซ่า Non Endorse ทำวีซ่า + 10,900 บาทต่อท่าน  
(ราคาค่าวีซ่าอาจมีการเปลี่ยนแปลง รบกวนติดต่อเจ้าหน้าที่)

PERIOD	Tour Fare Adults	Child 4-11 With Bed	Child 4-6 No Bed	SGL SUPP	NO TKT ADL
29 ม.ค. - 08 ก.พ. 68	198,000.-	179,000.-	159,000.-	34,000.-	Call
12 - 22 กุมภาพันธ์ 68					
20 - 30 มีนาคม 2568					
10 - 20 เมษายน 2568	208,000.-	188,000.-	166,400.-	34,000.-	Call
01 - 11 พฤษภาคม 2568	198,000.-	179,000.-	159,000.-	34,000.-	Call
22 พ.ค. - 01 มิ.ย. 2568					

**หมายเหตุ** ทางบริษัทได้เตรียมการเดินทางของคุณะทัวร์ก่อน 45 วัน โดยซื้อตั๋วเครื่องบิน, เช่ารถโค้ช, จองที่พัก, ร้านอาหาร สถานที่เข้าชมต่างๆ ไว้ล่วงหน้าให้กับกรุ๊ปทัวร์ กรณีที่เกิดเหตุการณ์ อาทิ การยกเลิกเที่ยวบิน, การล่าช้าของสายการบิน, การพลาดเที่ยวบิน (ขึ้นเครื่องไม่ทัน), การนัดหยุดงาน, การจลาจล, ภัยพิบัติ, การถูกปฏิเสธการเข้าเมือง ทำให้การเดินทางล่าช้า หรือเหตุสุดวิสัยอื่นๆ ไม่สามารถเดินทางไปยังจุดหมายตามโปรแกรมได้ หัวหน้าทัวร์ มีสิทธิ์ในการเปลี่ยนโปรแกรม และไม่สามารถคืนเงินค่าใช้จ่ายต่างๆ ที่ชำระแล้ว เพราะทางบริษัทฯ ได้ชำระค่าใช้จ่ายต่างๆ ล่วงหน้าแล้ว และหากมีค่าใช้จ่ายอื่นๆ เกิดขึ้นนอกจากในรายการทัวร์ หัวหน้าทัวร์จะแจ้งให้ท่านทราบ เพราะเป็นสิ่งที่ทางบริษัท ฯ มีอาจรับผิดชอบได้

## ค่าทัวร์รวม

- ค่าตั๋วเครื่องบินไป-กลับ (BKK-DXB-MCO // JFK-DXB-BKK) รวมค่าภาษี และน้ำมันเชื้อเพลิง ณ วันที่ 01 มิถุนายน 2567
- ค่าตั๋วเครื่องบินภายในประเทศ เส้นทาง ออร์ลันโด - วอชิงตัน ดี.ซี.
- ค่ารถโค้ชมาตรฐาน USA ท่องเที่ยวตามโปรแกรมที่ระบุ
- 10 ท่าน ใช้รถขนาด 16 ที่นั่ง / 15 ท่าน ใช้รถขนาด 25-29 ที่นั่ง / 20 ท่าน ใช้รถขนาด 30 ที่นั่ง / 25 ท่านขึ้นไป ใช้รถขนาด 45 ที่นั่ง
- ค่าตัว Universal Studio (2 park in 1 day) + Majic Kingdom (2 park in 1 day) ค่าเรือ อนุสาวรีย์เทพีเสรีภาพ, ค่าตัวขึ้นตึกเอ็มไพร์สเตท ค่าเข้าชม MET
- **หมายเหตุ : บัตรเข้าชมต่างๆ โดยแต่ละสถานที่ มีการเปลี่ยนระบบการจอง โดยจองตาม Slot เวลาที่ว่าง และจองผ่านหน้าเว็บไซต์ ส่วนใหญ่จะเป็นระบบ First come First Serve ทางบริษัทไม่สามารถควบคุม หรือล็อคที่นั่งไว้ได้ โดยทางบริษัท จะพยายามจัดหาตั๋วตามทีระบุในโปรแกรมให้ตรงกับวันและเวลา ที่จัดเตรียมไว้ในโปรแกรมนั้นๆ**
- ค่าโรงแรมที่พักตามระบุในโปรแกรม หรือเทียบเท่าในระดับราคาเดียวกัน \*\*\*พิกินิวอร์ค ย่าน Time Square\*\*\*
- โดยพักเป็นห้องแบบ Twin / Double ในกรณีที่ท่านจองห้องพักแบบ 3 เตียง (Triple) ส่วนใหญ่ห้องจะจัดเป็น 2 Double บางโรงแรมอาจจัดเป็นเตียงเสริมหรือ Sofa Bed แทนและบางโรงแรมอาจจะไม่มีห้อง Triple Room ให้บริการ, และอาจมีการเปลี่ยนย้ายเตียงห้องพัก หากวันดังกล่าวมีการจัดประชุมนานาชาติ (Trade Fair) เป็นผลให้ค่าโรงแรมสูงขึ้น
- ค่าอาหารตามที่ระบุในรายการ คัดสรรเมนูและให้ท่านได้เลือกรับประทานอาหารท้องถิ่นในแต่ละแห่ง
- ค่าทิปพนักงานขับรถโค้ช กำหนดมาตรฐานไว้ที่ 3\$ US\$ / ท่าน / วัน
- ค่าบริการนำทัวร์โดยหัวหน้าทัวร์ คอยอำนวยความสะดวกตลอดการเดินทาง 1 ท่าน (ไม่รวมค่าทิป)
- ค่าประกันการเดินทางของ บริษัท อลิอันซ์ อยุธยา ประกันภัย จำกัด (มหาชน) (ประเทศไทย) จำกัดแผนการเดินทางท่องเที่ยวแบบกลุ่มคุ้มครองการสูญเสียชีวิต/อวัยวะ/สายตาหรือทุพพลภาพถาวรสิ้นเชิง จากอุบัติเหตุ สำหรับผู้เอาประกันอายุ 16-75 ปี จำนวนเงินเอาประกันภัย 2,000,000 บาท/ ค่ารักษาพยาบาลในต่างประเทศ 2,000,000 รวมค่ารักษาพยาบาลต่อเนื่องหลังจากกลับประเทศไทย 50,000 บาท (ภายใน 7 วันหลังจากกลับประเทศไทย) ครอบคลุมถึงสุขภาพที่ไม่ได้เกิดจากโรคประจำตัว
- ค่ายกกระเป๋าใบใหญ่ท่านละ 1 ใบ น้ำหนักไม่เกิน 23 กิโลกรัม ส่วนกระเป๋าใบเล็กอยู่ในความดูแลของท่านเองไม่เกิน 7 กิโลกรัม
- ค่าดูแลขนส่งกระเป๋าเดินทางโดยสารการบิน , Coach Driver และ Hotel Porter service ในระหว่างการเดินทางท่องเที่ยว หากเกิดความเสียหาย หรือ สูญหาย หรือ ทรัพย์สินมีค่าสูญหายในทุกกรณี ท่านสามารถเรียกร้องได้ตามสิทธิ์ที่ระบุไว้ในกรมธรรม์การเดินทางเท่านั้น ทางบริษัทฯ ขอสงวนสิทธิ์ในความรับผิดชอบในทุกกรณี

## ค่าทัวร์ไม่รวม

- ค่าภาษีมูลค่าเพิ่ม 7% ของค่าบริการทัวร์
- ค่าภาษีหัก ณ ที่จ่าย 3%
- ค่าทิปหัวหน้าทัวร์ และไกด์ท้องถิ่น
- ค่าทำหนังสือเดินทาง (พาสปอร์ต)
- ค่าวีซ่าอเมริกา
- ค่าใช้จ่ายส่วนตัว อาทิ ค่าโทรศัพท์, ค่าช้อปปิ้ง, ค่าเครื่องดื่มในห้องพัก และค่าอาหารที่สั่งมาในห้องพัก ค่าอาหารและเครื่องดื่มที่สั่งพิเศษในร้านอาหารนอกเหนือจากที่ทางบริษัทฯ จัดให้ ยกเว้นจะตกลงกันเป็นกรณีพิเศษ เช่น หากท่านทานได้เฉพาะอาหารทะเลเพียงอย่างเดียว ท่านต้องมีค่าใช้จ่ายเพิ่ม
- **ชั้นวางกระเป๋า Carry On สำหรับขึ้นเครื่อง ต้องทำการจองล่วงหน้า และมีค่าใช้จ่ายในการนำขึ้นเครื่อง**
- **อัตราแลกเปลี่ยนอยู่ที่ 36.58 บาท / 1 USD อ้างอิงจากอัตราแลกเปลี่ยน ธนาคารกรุงเทพ ณ วันที่ 06 มิถุนายน 2567 หากช่วงวันเดินทางมีการปรับเปลี่ยนอัตราแลกเปลี่ยนเนื่องจากเงินบาทอ่อน ทางบริษัทฯ ขอสงวนสิทธิ์ในการเรียกเก็บเงินส่วนต่าง**
- **ในกรณีที่สายการบินเรียกเก็บ Fuel Charge เพิ่มจากที่บริษัทคิดไว้ ณ วันที่ 1 มิถุนายน 2024 ค่าน้ำมันผันผวนที่เพิ่มขึ้น ทางบริษัทฯ ขอสงวนสิทธิ์ในการเรียกเก็บเพิ่มตามความเป็นจริง**



# TERM AND CONDITION

## การจองทัวร์

หากท่านสนใจและประสงค์จะเดินทางกับ European Holiday กรุณาติดต่อ Travel Agent ใกล้บ้านหรือที่ท่านรู้จักและเชื่อถือได้ ซึ่งจะดูแลท่านด้วยขั้นตอนที่ง่าย สะดวก และมีประสิทธิภาพ เพื่อเป็นการยืนยันการเดินทางของท่าน **กรุณาจองทัวร์และชำระเงินมัดจำล่วงหน้า 60,000 บาท** ต่อผู้เดินทางหนึ่งท่าน ภายใน 3 วันนับจากวันที่จอง ซึ่งเงินมัดจำดังกล่าวจะเป็นการยืนยันการจองของท่าน และกรุณาชำระค่าทัวร์ส่วนที่เหลือล่วงหน้า 45 วันก่อนการเดินทาง หากท่านไม่ชำระเงินส่วนที่เหลือตามวันที่กำหนด ทางบริษัทฯ ถือว่าท่านยกเลิกการเดินทางโดยไม่มีเงื่อนไข

**แม้กรณีที่ยังไม่ทราบผลวีซ่า ทางบริษัทฯ ขออนุญาตเก็บค่าทัวร์ที่เหลือทั้งหมดก่อน ตามเงื่อนไขการจอง ชำระเงินค่าทัวร์ทั้งหมดก่อนเดินทาง 45 วัน**

## ทางบริษัทฯ ขอสงวนสิทธิ์ในการไม่รับจองทัวร์

เนื่องจากสถานที่ท่องเที่ยวต่างๆ ในโปรแกรมไม่เอื้ออำนวยต่อบุคคลดังต่อไปนี้ ทางบริษัทฯ ขอสงวนสิทธิ์ในการไม่รับจองทัวร์สำหรับลูกค้าดังต่อไปนี้

- เด็กที่มีอายุในระหว่างแรกเกิดถึง 3 ขวบ
- ผู้สูงอายุที่มีความจำเป็นต้องใช้วีลแชร์, ไม่เท่า หรือเครื่องมือต่างๆ ในการพยุงตัว
- ผู้เดินทางที่บ่งบอกการเป็นบุคคลไร้ความสามารถ
- ท่านที่มีความประสงค์จะร่วมเดินทางกับทัวร์ หรือแยกจากคณะทัวร์ระหว่างทาง/กลางทาง
- บุคคลที่มีความประพฤติไม่เหมาะสมระหว่างทัวร์ อาทิเช่น ผู้ที่ดื่มสุรารอบรถ, ไม่รักษาเวลา, เสียดัง พูดจาหยาบคายน สร้างความรำคาญให้แก่ผู้ร่วมคณะ, ผู้ที่ไม่ยอมรับเงื่อนไขระหว่างทัวร์ ที่มีระบุอยู่ชัดเจนในโปรแกรมทัวร์, ผู้ที่ก่อหวอดประท้วง ยุยงให้ผู้อื่นร่วมเดินทางบังคับให้หัวหน้าทัวร์ต้องทำการนอกเหนือโปรแกรมทัวร์ ซึ่งบางครั้งอาจจะมีผลกระทบต่อผู้ร่วมคณะท่านอื่นหรือโปรแกรมท่องเที่ยวได้

## ค่าธรรมเนียมประกันภัยและค่าธรรมเนียมน้ำมันเชื้อเพลิงของสายการบิน

คิดตามอัตราที่ทางสายการบินปรับค่าธรรมเนียม ณ วันที่ 1 พฤษภาคม 2567 การเปลี่ยนแปลงของสายการบินในภายหลัง ถือเป็นค่าทัวร์ส่วนเพิ่มที่ทางบริษัทฯ ขอสงวนสิทธิ์ในการเรียกเก็บตามความเป็นจริง ณ วันที่ออกตั๋ว

## ตัวค่าเข้าชมสถานที่ต่างๆ

การจัดโปรแกรมทัวร์เป็นการกำหนดโปรแกรมตลอดทั้งปี หากวันเดินทางดังกล่าวตรงกับวันที่สถานที่เข้าชมนั้น ๆ ปิดทำการ หรือ ปิดโดยมิได้แจ้งล่วงหน้า หรือ การเปิดรับจองผ่านทาง Online โดยในวันที่คณะจะเข้าชมไม่สามารถจองผ่านระบบดังกล่าวได้ **ทางบริษัทฯ จะคืนเงิน Entrance Fee ตามที่ระบุไว้ในเอกสารของสถานที่นั้นๆ** หรือ สลับโปรแกรมเพื่อให้ท่านได้เข้าชมสถานที่ดังกล่าวได้ แต่หากมีการล่าช้า หรือเหตุหนึ่งเหตุใดในระหว่างการเดินทาง เป็นผลทำให้ท่านไม่สามารถเข้าชมสถานที่ดังกล่าวได้ ทางบริษัทฯ จะไม่มีการคืนเงินใดให้แก่ท่าน เนื่องจากได้ชำระ Reservation Fee ไปแล้ว กรุณาสอบถามรายละเอียดสถานที่เข้าชมจากเจ้าหน้าที่ในช่วงวันเดินทางของท่านก่อนชำระเงิน

## โรงแรมและห้องพัก

- ห้องพักแบบ Twin คือห้องพักที่มีเตียงเดี่ยวขนาดเล็ก 3.5 ฟุต 2 เตียงในหนึ่งห้อง / สำหรับพัก 2 ท่าน
- ห้องพักแบบ Double คือห้องพักที่มีเตียงขนาด Queen Size ขนาด 5 ฟุต 1 เตียง / สำหรับพัก 2 ท่าน
- ห้องพักแบบ Triple Room คือห้องพักที่มีเตียงขนาด 5 ฟุต 1 เตียง+3.5 ฟุต 1 เตียง / หรือเตียง 3.5 ฟุต 3 เตียง / สำหรับผู้พัก 3 ท่าน (ทั้งนี้ขึ้นอยู่กับกฎการวางผังมาตรฐานในแต่ละโรงแรมที่แตกต่างกันในแต่ละประเทศ)
- ห้องพักแบบ Single คือห้องพักที่มีเตียงขนาดเล็กขนาด 3.5 ฟุต 1 เตียงในหนึ่งห้อง / สำหรับพัก 1 ท่าน
- ห้องพักแบบ Double Single Used คือห้องพักที่มีเตียงขนาด Queen Size ขนาด 5 ฟุต 1 เตียง / สำหรับพัก 1 ท่าน
- ห้องพักในโรงแรมเป็นแบบห้องพักร่วม (Twin / Double) ในกรณีที่ท่านมีความประสงค์จะพักแบบ 3 ท่าน / 3 เตียง (Triple Room) ขึ้นอยู่กับข้อกำหนดของห้องพัก และการวางรูปแบบของห้องพักของแต่ละโรงแรม ซึ่งมักมีความแตกต่างกัน ซึ่งอาจจะทำให้ท่านไม่ได้ห้องติดกันตามที่ต้องการ
- โรงแรมหลายแห่งในยุโรปจะไม่มีเครื่องปรับอากาศ เนื่องจากอยู่ในแถบที่มีอุณหภูมิต่ำ เครื่องปรับอากาศที่มีจะให้ บริการในช่วงฤดูร้อนเท่านั้น
- ในกรณีที่มีการจัดประชุมนานาชาติ (Trade Fair) เป็นผลให้ค่าโรงแรมสูงขึ้น 3-4 เท่าตัว บริษัทฯ ขอสงวนสิทธิ์ ในการปรับเปลี่ยน หรือ ย้ายเมืองเพื่อให้เกิดความเหมาะสม
- โรงแรมในยุโรปที่มีลักษณะเป็น Traditional Building ห้องที่เป็นห้องเดี่ยวอาจเป็นห้องที่มีขนาดกะทัดรัด และไม่มีอ่างอาบน้ำ ซึ่งขึ้นอยู่กับข้อกำหนดของแต่ละโรงแรมนั้น ๆ และห้องแต่ละห้องอาจมีลักษณะแตกต่างกันด้วย หากท่านต้องการความสะดวกสบายและห้องใหญ่กว่า ท่านสามารถจ่ายเพิ่มเป็นห้องแบบ DOUBLE SINGLE USE เป็นค่าใช้จ่ายเพิ่มเติมได้

## กระเป๋าเดินทาง

- ค่ายกกระเป๋าใบใหญ่ท่านละ 1 ใบ น้ำหนักไม่เกิน 23 กิโลกรัม (ขอสงวนสิทธิ์ในการคืนเงินในกรณีบางโรงแรมไม่สามารถจัดการได้) ส่วนกระเป๋าใบเล็กอยู่ในความดูแลของท่านเองไม่เกิน 7 กิโลกรัม **\*\*ความเสียหายอันเกิดจากการยกขึ้นลงโดยคนขับรถ หรือ พนักงานโรงแรม ท่านไม่อาจเรียกร้องค่าชดเชยในความเสียหายได้\*\***
- สำหรับน้ำหนักของสัมภาระที่ทางสายการบินอนุญาตให้บรรทุกได้ห้องเครื่องบิน คือ 23 กิโลกรัม (สำหรับผู้โดยสารชั้นประหยัด / Economy Class Passenger) การเรียกค่าระวางน้ำหนักเพิ่มเป็นสิทธิของสายการบินที่ท่านไม่อาจปฏิเสธได้
- สำหรับกระเป๋าสัมภาระที่ทางสายการบินอนุญาตให้นำขึ้นเครื่องได้ ต้องมีน้ำหนักไม่เกิน 7 กิโลกรัม และมีความกว้าง+ยาว+สูง ไม่เกิน 115 เซนติเมตร หรือ 25 เซนติเมตร (9.75 นิ้ว) x 56 เซนติเมตร (21.5 นิ้ว) x 46 เซนติเมตร (18 นิ้ว) **\*\*ในกรณีที่ เป็น Luggage Cabin ท่านต้องซื้อกระเป๋าสัมภาระเพื่อนำขึ้นเครื่องแยกต่างหาก\*\***
- ในบางรายการทัวร์ ที่ต้องมีบินด้วยสายการบินภายในประเทศ น้ำหนักของกระเป๋าจะถูกกำหนดให้ต่ำกว่ามาตรฐานได้ ทั้งนี้ขึ้นอยู่กับข้อกำหนดของแต่ละสายการบิน บริษัทฯ ขอสงวนสิทธิ์ไม่รับภาระความรับผิดชอบค่าใช้จ่ายในน้ำหนักส่วนที่เกิน
- กระเป๋าและสัมภาระที่มีล้อเลื่อน แม้จะมีขนาดตามกำหนด แต่ทางสายการบินถือว่าเป็น Luggage Cabin และกำหนดให้ผู้โดยสารชำระเงินเพิ่มในกรณีที่นำขึ้นเครื่อง
- บริษัทฯ ขอสงวนสิทธิ์ในความรับผิดชอบต่อการเกิดการสูญหาย, สูญหายของกระเป๋า และสัมภาระของผู้โดยสาร ซึ่งความรับผิดชอบให้เป็นไปตามกรมธรรม์แบบ MSIG
- ค่าดูแลขนส่งกระเป๋าเดินทางโดยสายการบิน , Coach Driver และ Hotel Porter service ในระหว่างการเดินทางท่องเที่ยว หากเกิดความเสียหาย หรือ สูญหาย หรือ ทรัพย์สินมีค่าสูญหายในทุกกรณี ท่านสามารถเรียกร้องได้ตามสิทธิที่ระบุไว้ในกรมธรรม์การเดินทางเท่านั้น ทางบริษัทฯ ขอสงวนสิทธิ์ความรับผิดชอบในทุกกรณี

## ตัวเครื่องบิน

ในการเดินทางเป็นหมู่คณะ ผู้โดยสารจะต้องเดินทางไป-กลับพร้อมกัน หากต้องการเลื่อนวันเดินทางกลับ ท่านจะต้องชำระค่าใช้จ่ายส่วนต่างที่สายการบินเรียกเก็บ และการจัดที่นั่งของกรุ๊ป เป็นไปโดยสายการบินเป็นผู้กำหนด ซึ่งทางบริษัทฯ ไม่สามารถเข้าไปแทรกแซงได้ และในกรณียกเลิกการเดินทาง ถ้าทางบริษัทฯ ได้ดำเนินการออกตั๋วเครื่องบินไปแล้ว ผู้เดินทางต้องรอ REFUND ตามระบบของสายการบินเท่านั้น และหากท่านไม่แน่ใจในวันเดินทางดังกล่าว กรุณาตรวจสอบกับเจ้าหน้าที่ฯ เพื่อยืนยันในกรณีที่ตั๋วเครื่องบินสามารถทำ REFUND ได้หรือไม่ก่อนที่จะชำระเงินค่าทัวร์ส่วนที่เหลือ

## การเดินทางเป็นครอบครัว

หากท่านเดินทางเป็นครอบครัวใหญ่ หรือเดินทางพร้อมสมาชิกในครอบครัว ที่ต้องได้รับการดูแลเป็นพิเศษ, เด็ก, และผู้สูงอายุ มีโรคประจำตัว ไม่สะดวกในการเดินทางเที่ยวในระยะเวลาเกินกว่า 4 - 5 ชั่วโมงติดต่อกัน ท่านและครอบครัวต้องให้การดูแลสมาชิกภายในครอบครัวของตนเอง เนื่องจากการเดินทางเป็นหมู่คณะ หัวหน้าทัวร์มีความจำเป็นต้องดูแลคณะทัวร์ทั้งหมด

## การยกเลิกการจองทัวร์ (ANCELLATION)

**ยกเลิกก่อนการเดินทาง 30 วัน  
ทางบริษัทจะคืนค่าใช้จ่ายที่สามารถคืนได้**

**ยกเลิกก่อนการเดินทางน้อยกว่า 30 วัน  
ไม่คืนค่าทัวร์ ค่าวีซ่า และค่าโรงแรม (หัก 100% ของค่าทัวร์)**

- หากท่านยกเลิกการเดินทางในเงื่อนไขใด เงื่อนไขหนึ่ง แต่ท่านสามารถหาผู้เดินทางมาแทนได้ โดยสามารถยื่นขอวีซ่าได้ทันตามกำหนดเวลา ทางบริษัทฯ จะคืนค่าใช้จ่ายเพิ่มคือค่าวีซ่า และค่าเปลี่ยนชื่อตัวเท่านั้น และต้องไม่อยู่ในเงื่อนไขของตัวที่ NON-CHANGE NAME & NON-REFUND
  - หากท่านยกเลิกการเดินทาง อันเนื่องมาจากบุคคลใดบุคคลหนึ่งในคณะของท่านไม่ได้รับการพิจารณาอนุมัติวีซ่า ไม่ว่าจะด้วยเหตุผลใดๆ ก็ตามอันเป็นการพิจารณาของสถานทูต ซึ่งการยกเลิกเฉพาะบุคคลหรือยกเลิกพร้อมกันทั้งหมด ให้ถือเป็นการยกเลิกตามเงื่อนไขของวันเวลาที่ยกเลิกดังกล่าวข้างต้น ในกรณีที่ท่านไม่แน่ใจว่าจะได้รับการพิจารณาอนุมัติวีซ่าจากทางสถานทูต ทางบริษัทฯขอแนะนำให้ท่านยื่นขอวีซ่าแบบเดี่ยว ซึ่งจะรู้ผลเร็วกว่าการยื่นขอวีซ่าแบบกรุป
- บริษัทฯ ขอสงวนสิทธิ์ในการยกเลิกการเดินทางในกรณีที่ผู้เดินทาง ต่ำกว่า 15 ท่าน โดยที่ จะแจ้งให้ผู้เดินทางทราบล่วงหน้าก่อน 15 วัน และขอสงวนสิทธิ์ในการเปลี่ยนแปลงการท่องเที่ยว รวมทั้งไม่สามารถรับผิดชอบจากกรณีที่เกิดเหตุจำเป็นสุดวิสัยดังนี้ การล่าช้าของสายการบิน, การนัดหยุดงาน, ภัยธรรมชาติ, การก่อจลาจล, อุบัติเหตุ ฯลฯ และทางบริษัทฯจะไม่รับผิดชอบค่าใช้จ่ายที่เกิดขึ้น หากท่านถูกปฏิเสธการเข้าเมือง อันเนื่องจากการกระทำที่ส่อไปในทางผิดกฎหมายหรือการหลบหนีเข้าเมือง ฯลฯ และจะไม่คืนเงินค่าทัวร์ที่ท่านชำระมาแล้ว

**หลังจากการจองทัวร์และชำระเงินมัดจำแล้ว ทางบริษัทฯ ถือว่าท่านได้ยอมรับในข้อตกลง และเงื่อนไขที่บริษัทฯ ได้ระบุไว้ข้างต้นทุกประการ**

## หมายเหตุและเงื่อนไขเพิ่มเติม

- กรณีที่ท่านออกบัตรโดยสารขาไป-ขากลับ และบัตรโดยสารภายในเอง (ตัวภายในประเทศ เช่น ตัวเครื่องบิน , ตัวรถทัวร์ , ตัวรถไฟ) กรุณาติดต่อสอบถามเพื่อยืนยัน กับเจ้าหน้าที่ก่อนทุกครั้ง และตรวจสอบบัตรโดยสารภายในที่สามารถเลื่อนวันและเวลาเดินทางได้ เพราะมีบางกรณีที่สายการบินอาจมี การปรับเปลี่ยนไฟล์ทบิน หรือ เวลาบิน โดยไม่แจ้งให้ทราบล่วงหน้า ทั้งนี้ขึ้นอยู่กับฤดูกาล สภาพภูมิอากาศ และ ตารางบินของท่าอากาศยาน เป็นสำคัญเท่านั้น สิ่งสำคัญท่านจำเป็นต้องมาถึงสนามบินเพื่อเช็คอินก่อนเครื่องบิน อย่างน้อย 3 ชั่วโมง โดยในส่วนนี้หากเกิด ความเสียหายใดๆ บริษัทขอสงวนสิทธิ์ในการไม่รับผิดชอบค่าใช้จ่ายที่เกิดขึ้นใดๆทั้งสิ้น
- กรณีที่ออกบัตรโดยสาร (ตัว) เรียบร้อยแล้ว มีรายละเอียดส่วนใดผิด ทางบริษัทขอสงวนสิทธิ์ในการรับผิดชอบไม่ว่า ส่วนใดส่วนหนึ่ง หากท่านไม่ดำเนินการส่งสำเนาหน้าแรกของหนังสือเดินทางให้ทางบริษัทเพื่อใช้ ในการออกบัตรโดยสาร
- หลังจากท่านชำระค่าทัวร์ครบตามจำนวนเรียบร้อยแล้วทางบริษัทจะนำส่งใบนัดหมายและเตรียมตัวการ เดินทางให้ท่านอย่างน้อย 3 หรือ 5 วัน ก่อนออกเดินทาง
- ในกรณีบริษัทออกบัตรโดยสารเครื่องบินแบบหมู่คณะ (ตัวกรุ๊ป) ท่านจะไม่สามารถเลื่อนไฟล์ท วันไปหรือกลับส่วนใดได้ จำเป็นจะต้องไป และ กลับ ตามกำหนดการเท่านั้น หากต้องการเปลี่ยนแปลงกรุณาติดต่อเจ้าหน้าที่เป็นกรณีพิเศษ
- กรณีที่ท่านเป็นอิสลาม ไม่ทานเนื้อสัตว์ หรือ แพ้อาหารบางประเภท กรุณาแจ้งเจ้าหน้าที่เป็นกรณีพิเศษ
- บริษัทฯ จะไม่รับผิดชอบต่อความเสียหายในเหตุการณ์ที่เกิดจากยานพาหนะ การยกเลิกเที่ยวบิน การล่าช้าของสายการบิน ภัยธรรมชาติ การเมือง จราจร ประท้วง ค่าสิ่งของเจ้าหน้าที่รัฐ และอื่นๆ ที่อยู่นอกเหนือการควบคุมของทางบริษัท
- เมื่อท่านออกเดินทางไปกับคณะแล้ว ท่านงดใช้บริการใดบริการหนึ่ง หรือไม่เดินทางพร้อมคณะ ถือว่าท่านสละสิทธิ์ ไม่สามารถ เรียกร้องค่าบริการคืนได้ ไม่ว่ากรณีใดๆ ทั้งสิ้น
- บริษัทขอสงวนสิทธิ์ ในการไม่รับผิดชอบต่อใดๆทั้งสิ้น หากเกิดสิ่งของสูญหายระหว่างการเดินทางและขอสงวนสิทธิ์ในการเรียกเก็บ ค่าใช้จ่ายตามจริง กรณีท่านลืมสิ่งของไว้ที่โรงแรมและจำเป็นต้องส่งมายัง จุดหมายปลายทางตามที่ท่านต้องการ
- บริษัทขอสงวนสิทธิ์การเก็บค่าน้ำมันและภาษีสนามบินทุกแห่งเพิ่มหากสายการบินมีการปรับขึ้นก่อนวันเดินทาง
- เนื่องจากการเดินทางท่องเที่ยวในครั้งนี้ เป็นการชำระแบบจ่ายขาดกับบริษัทในต่างประเทศ ทางบริษัทจึงขอสงวนสิทธิ์ ไม่ สามารถขอรับเงินคืนได้ในบริการบางส่วน หรือ ส่วนใดส่วนหนึ่งที่ท่านไม่ต้องการได้รับบริการ หากกระหว่างเดินทาง สถานที่ท่องเที่ยวใด ที่ไม่สามารถเข้าชมได้ ไม่ว่าจะด้วยสาเหตุใดก็ตาม ทางบริษัทขอสงวนสิทธิ์ในการไม่ สามารถคืนค่าใช้จ่ายไม่ว่าส่วนใดส่วนหนึ่งให้ท่าน เนื่องจากทางบริษัทได้ทำการจองและถูกเก็บค่าใช้จ่ายแบบเหมาจ่ายไปล่วงหน้าทั้งหมดแล้ว แต่หากกรณีสถานที่เข้าชม ไม่สามารถเข้าชมได้ เนื่องจากสภาพอากาศ ทางบริษัทจะทำการเรียกเงินคืนจากบริษัทในต่างประเทศให้ท่าน ใช้เวลาทำการ 15-30 วัน (ไม่รวมเสาร์-อาทิตย์)
- หากมีสถานที่ ร้านค้าที่ไม่สามารถเปิดให้บริการได้ภายหลัง โปรแกรมอาจมีการเปลี่ยนแปลงได้ตามความเหมาะสม โดยไม่แจ้งให้ทราบ ล่วงหน้า โดยส่วนนี้ทางบริษัทจะคำนึงถึงประโยชน์ของลูกค้าเป็นสำคัญหากกรณีที่จำเป็นต้อง มีค่าใช้จ่ายเพิ่ม ทางบริษัทจะแจ้งให้ ทราบล่วงหน้า
- บริษัทฯ ขอสงวนสิทธิ์ในการยกเลิกการเดินทางในกรณีที่ผู้เดินทาง ต่ำกว่า 15 ท่าน โดยที่จะแจ้งให้ผู้เดินทางทราบล่วงหน้าก่อน 10-15 วัน ค่าวีซ่าที่ดำเนินการไปแล้วท่านจะไม่สามารถขอเงินคืนได้ และขอสงวนสิทธิ์ในการเปลี่ยนแปลงการท่องเที่ยว รวมทั้งไม่สามารถรับผิดชอบต่อกรณีที่เกิดเหตุจำเป็นสุดวิสัยดังนี้ การล่าช้าของสายการบิน, การนัดหยุดงาน, ภัยธรรมชาติ, การก่อจลาจล, อุบัติเหตุ ฯลฯ และทางบริษัทฯ จะไม่รับผิดชอบต่อค่าใช้จ่ายที่เกิดขึ้น หากท่านถูกปฏิเสธการเข้าเมือง อันเนื่องจากการกระทำที่ส่อไปในทางผิดกฎหมายหรือการหลบหนีเข้าเมือง ฯลฯ และจะไม่คืนเงินค่าทัวร์ที่ท่านชำระมาแล้ว

**หลังจากการจองทัวร์และชำระเงินมัดจำแล้ว ทางบริษัทฯ ถือว่าท่านได้ยอมรับในข้อตกลง และเงื่อนไขที่บริษัทฯ ได้ระบุไว้ข้างต้นทุกประการ**

# ขั้นตอนใหม่สำหรับการสมัครวีซ่าชั่วคราว (NON-IMMIGRANT VISA)

## STEP 1

- เข้าไปที่เว็บ [www.ustraveldocs.com/th](http://www.ustraveldocs.com/th)
  - สร้างบัญชีผู้ใช้
- เลือกประเภทของวีซ่าและค่าธรรมเนียมตามวีซ่าประเภทนั้นๆ
- ซึ่งจะได้แบบฟอร์มใบฝากเงินธนาคารที่มีรายละเอียดตามที่ท่านกรอก
- ให้พิมพ์แบบฟอร์มใบฝากเงินธนาคารนั้นออกมา

## STEP 2

นำใบฝากเงินธนาคารที่ได้มาไปยังธนาคารกรุงศรีอยุธยา ณ สาขาตามที่กำหนดไว้ เพื่อจ่ายค่าธรรมเนียมสมัครวีซ่า

## STEP 3

กรอกแบบฟอร์มสมัครวีซ่า DS-160 ทางอินเทอร์เน็ตที่ <https://ceac.state.gov/genniv/>

## STEP 4

กำหนดนัดหมายวันสัมภาษณ์ ทางอินเทอร์เน็ตที่ [www.ustraveldocs.com/th](http://www.ustraveldocs.com/th) หรือทางโทรศัพท์ผ่านศูนย์บริการที่ 02-105-4110

## STEP 5

ในการกำหนดนัดวันสัมภาษณ์ ให้แจ้งที่อยู่สำหรับการจัดส่งเอกสารด้วย หากคำร้องขอวีซ่าของท่านได้รับอนุมัติ ทางเราจะจัดส่งวีซ่าของท่านไปยังที่อยู่ตามท่านระบุจะไปรับหรือให้จัดส่ง

## STEP 6

กรุณาอ่านรายละเอียดเพิ่มเติมเกี่ยวกับขั้นตอนการขอวีซ่านี้ได้ที่ [www.ustraveldocs.com/th](http://www.ustraveldocs.com/th)

**ค่าวีซ่า ค่าธรรมเนียม+ค่าบริการวีซ่า USA**

**ท่านละ 10900 บาท ไม่รวมในค่าทัวร์**

กรุณาปฏิบัติตามคำแนะนำอย่างเคร่งครัด มิเช่นนั้นการสมัครวีซ่าของท่านอาจล่าช้า หรือท่านอาจไม่ได้สัมภาษณ์วีซ่าในวันที่นัดไว้ ท่านควรขอวีซ่าล่วงหน้ามากที่สุดเท่าที่จะเป็นไปได้ เนื่องจากการรอนัดสัมภาษณ์วีซ่าและกระบวนการออกวีซ่าอาจใช้เวลานาน โดยเฉพาะในช่วงเวลาที่ผู้คนนิยมเดินทาง

โปรดทราบ - ทางสถานทูตฯ ขอแนะนำให้ผู้เดินทางสมัครวีซ่าล่วงหน้าให้มากที่สุดเท่าที่จะเป็นไปได้ และโปรดหลีกเลี่ยงการวางแผนการเดินทางที่ไม่สามารถเปลี่ยนแปลงได้จนกว่าจะได้รับวีซ่าในหนังสือเดินทางของตน

## ข้อควรปฏิบัติ สำหรับวันนัดสัมภาษณ์



- กรุณากรอกแบบฟอร์ม เอกสารต่างๆให้เรียบร้อยและพร้อมยื่นให้กับเจ้าหน้าที่สถานทูต
- นำหนังสือเดินทาง หน้ายืนยันแบบฟอร์ม DS-160 ใบเสร็จชำระค่าธรรมเนียมสมัครวีซ่าจากไปรษณีย์ไทย และรูปถ่ายจำนวน 2 ใบซึ่งถ่ายไม่เกิน 6 เดือน
- ท่านสามารถนำโทรศัพท์มือถือมาได้ 1 เครื่อง สถานเอกอัครราชทูตสหรัฐอเมริกาไม่อนุญาตให้นำคอมพิวเตอร์ กระเป๋าหิ้ว หรืออุปกรณ์ถ่ายภาพใดๆเข้ามาในสถานทูตฯ กรุณาทิ้งโทรศัพท์มือถือและปิดเครื่องก่อนเข้าตัวอาคาร เพื่อฝากไว้กับเจ้าหน้าที่รักษาความปลอดภัย

## ข้อกำหนดเกี่ยวกับรูปถ่าย



ผู้สมัครวีซ่าสหรัฐฯ จะต้องอัปโหลดรูปถ่ายดิจิทัลลงในแบบฟอร์มการสมัครวีซ่า DS-160 โดยรูปถ่ายจะต้องตรงตามข้อกำหนด มิเช่นนั้นท่านจะไม่สามารถดำเนินการกระบวนการสมัครต่อไปได้ โดยรูปถ่ายจะต้องมีคุณสมบัติต่อไปนี้

1. ต้องถ่ายไว้ไม่เกิน 6 เดือน
2. ต้องมีพื้นหลังสีขาว
3. ต้องถ่ายหน้าเต็ม โดยหันหน้าเข้ากล้อง
4. ต้องอยู่ในรูปแบบ Joint Photographic Experts Group (JPEG หรือไฟล์ .jpg) โดยมีขนาด 600x600 พิกเซล และ 1200x1200 พิกเซล
5. ขนาดของไฟล์จะต้องน้อยกว่าหรือเท่ากับ 240 กิโลไบต์
6. จะต้องไม่ถูกปรับแต่งทางดิจิทัล

**หากรูปของท่านไม่ต้องตามข้อกำหนดด้านองค์ประกอบ เราอาจไม่สามารถดำเนินการเกี่ยวกับการสมัครวีซ่าของท่านได้ เราขอแนะนำให้ผู้สมัครนำรูปถ่ายดิจิทัลที่พิมพ์ออกมาแล้วมาในวันสัมภาษณ์วีซ่าด้วย**



# เอกสารที่ใช้ในการสมัครวีซ่า



เจ้าหน้าที่กงสุลจะพิจารณาการสมัครเป็นรายกรณี ไม่มีเอกสารใดสามารถประกันได้ว่าผู้สมัครจะได้รับอนุมัติ (หรือถูกปฏิเสธวีซ่า) เนื่องจากแต่ละกรณีมีความแตกต่างกัน สิ่งที่สามารถแสดงถึงความสัมพันธ์ที่หนักแน่นในกรณีหนึ่งอาจใช้ไม่ได้กับอีกกรณีหนึ่ง เนื่องจากกระบวนการสมัครวีซ่าชั่วคราวมิได้เป็นกระบวนการที่ใช้เอกสารเป็นหลัก ผู้สมัครวีซ่าต้องสามารถแสดงความผูกพันต่อประเทศของตนโดยการแจ้งให้เจ้าหน้าที่กงสุลทราบ ผู้สมัครวีซ่านักเรียน ผู้เข้าร่วมโครงการแลกเปลี่ยน และผู้สมัครวีซ่าประเภททำงานจำเป็นต้องมีเอกสารสนับสนุนเฉพาะ โดยเราขอแนะนำให้ผู้สมัครทุกท่านนำหนังสือเดินทางเล่มเดิมของตนมาด้วย และผู้ปกครองของผู้สมัครวีซ่าที่เป็นผู้เยาว์ควรนำสูติบัตรของบุตรมาด้วย

ทั้งนี้ทางบริษัทฯขอแจ้งรายละเอียดต่างๆของเอกสารที่ควรนำติดไปในวันสมัครวีซ่าเพิ่มเติมจากที่ทางสถานทูตกำหนดดังรายละเอียดดังนี้



พาสปอร์ตที่ยังไม่หมดอายุ และมีอายุไม่ต่ำกว่า 6 เดือนก่อนวันหมดอายุ หากมีพาสปอร์ตเล่มเก่าไม่ว่าจะเคยมีวีซ่า อเมริกา, แคนาดา, วีซ่าอื่นๆ ในกลุ่มประเทศเชงเก้น หรือประเทศอื่น ต้องนำไปแสดงด้วย เพื่อเป็นการง่ายต่อการอนุมัติวีซ่า



สำเนาทะเบียนบ้าน  
สำเนาบัตรประชาชน หรือบัตรข้าราชการ  
สำเนาใบเปลี่ยนชื่อ-สกุล  
สำเนาทะเบียนสมรส , หย่า  
สำเนาสูติบัตร ในกรณีอายุไม่ถึง 20 ปีบริบูรณ์



หนังสือรับรองการทำงานจากบริษัท (ภาษาอังกฤษ)  
สังกัดที่ทำงานอยู่ต้องเป็นภาษาอังกฤษเท่านั้นโดยระบุตำแหน่ง, อัตราเงินเดือนในปัจจุบัน, วันเดือนปีที่เริ่มทำงานกับบริษัทนี้ และช่วงเวลาที่ขอลางานเพื่อเดินทางไปท่องเที่ยว หลังจากนั้นจะกลับมาทำงานตามปกติหลังครบกำหนดลา และสลิปเงินเดือนย้อนหลัง 3 เดือน



กรณีที่เป็นเจ้าของกิจการ ขอสำเนาใบทะเบียนการค้า, ใบทะเบียนพาณิชย์ และหนังสือรับรองบริษัทที่คิดไว้ไม่เกิน 6 เดือน พร้อมวัตถุประสงค์ หรือใบเสียภาษี และหลักฐานการเงินของบริษัท ย้อนหลัง 6 เดือน



# เอกสารที่ใช้ในการสมัครวีซ่า



สำเนาสมุดบัญชีเงินฝากย้อนหลัง 6 เดือน ต้องอัปเดตเป็น  
เดือนปัจจุบัน ควรเลือกเล่มที่มีการเข้าออกของเงินสม่ำเสมอ  
และมีจำนวนไม่ต่ำกว่า 6 หลัก เพื่อให้เห็นว่ามีความจำเป็นที่จะ  
ครอบคลุมกับค่าใช้จ่ายได้อย่างไม่เดือดร้อนเมื่อกลับสู่ภูมิสำเนา  
ในกรณีที่เดินทางเป็นครอบครัวหากใช้บัญชีใดบัญชีหนึ่งในการยื่น  
ขอวีซ่า ต้องออกหนังสือรับรองค่าใช้จ่ายในครอบครัวด้วย  
**\*\*\*สถานทูตไม่รับบัญชีกระแสรายวัน\*\*\***



กรณีที่บริษัทของท่าน เป็นผู้รับผิดชอบค่าใช้จ่ายในการเดินทางให้กับ  
ผู้เดินทางทั้งหมด นอกเหนือจากเอกสารข้อ 1-6 แล้ว ทางบริษัทจะต้อง  
ออกจดหมายอีกฉบับเพื่อแสดงความรับผิดชอบต่อค่าใช้จ่าย  
และการกลับมาทำงานของท่าน โดยระบุชื่อผู้เดินทางและเหตุผลที่  
จัดการเดินทางนี้ในจดหมายด้วย



กรณีที่เป็นนักเรียน นักศึกษาจะต้องมี หนังสือรับรองจากสถาบันการ  
ศึกษา (ภาษาอังกฤษ) ตัวจริง



กรณีที่เด็กอายุต่ำกว่า 20 ปี เดินทางไปกับ บิดาหรือมารดา  
ท่านใดท่านหนึ่ง จะต้องทำจดหมายยินยอม โดยที่บิดา, มารดา จะต้อง  
ไปยื่นเรื่องแสดงความจำนงในการอนุญาตให้บุตรเดินทางไปกับอีกท่าน  
หนึ่งได้ ณ ที่ว่าการอำเภอหรือเขต โดยมีนายอำเภอ หรือผู้อำนวยการ  
เขตลงลายมือชื่อ และประทับตรารับรองจากทางราชการอย่างถูกต้อง

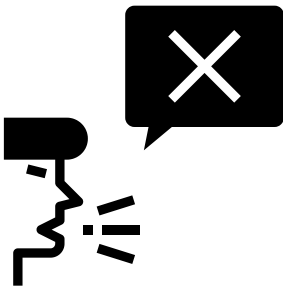

การบิดเบือนข้อเท็จจริงประการใดก็ตาม อาจจะถูกจับ มีให้เดินทาง  
เข้าประเทศเป็นการถาวร และถึงแม้ว่าท่านจะถูกปฏิเสธวีซ่า สถานทูตไม่  
คืนค่าธรรมเนียมที่ได้ชำระไปแล้ว และหากต้องการขอยื่นคำร้องใหม่ ก็  
ต้องชำระค่าธรรมเนียมใหม่ทุกครั้ง



ทางสถานทูตไม่มีนโยบายในการคืนค่าธรรมเนียมวีซ่าให้กับผู้ร้องขอ  
หากท่านไม่ผ่านการพิจารณาวีซ่าไม่ว่าจะเป็นเหตุผลใดก็ตาม ท่านไม่  
สามารถเรียกคืนค่าวีซ่าได้



# กฎระเบียบด้านการรักษาความปลอดภัย

รายการสิ่งของที่ไม่ให้นำเข้ามาภายในสถานทูต และระเบียบในการเข้าสู่สถานทูต

ผู้ติดต่อสถานทูตฯทุกท่านต้องได้รับการตรวจรักษาความปลอดภัยตามขั้นตอน

รักษาความปลอดภัยของสถานทูตฯ ท่านสามารถฝากโทรศัพท์มือถือ 1 เครื่อง

ไว้กับเจ้าหน้าที่รักษาความปลอดภัยที่หน้าประตู แต่สถานทูตฯและพนักงาน

รักษาความปลอดภัยจะไม่รับผิดชอบหากเกิดการสูญหายหรือความเสียหายใดๆที่เกิดขึ้น

กับโทรศัพท์มือถือของท่านในขณะที่ฝากไว้กับพนักงานรักษาความปลอดภัย ท่านไม่

สามารถเข้าไปในสถานทูตฯตามที่นัดหมายไว้ หากนำสิ่งของดังต่อไปนี้มาด้วย



## อุปกรณ์บรรจุ แบตเตอรี่

หรืออุปกรณ์อิเล็กทรอนิกส์ใดๆ  
เช่น แท็บเล็ต คอมพิวเตอร์  
ไดอารี่แบบดิจิทัล วิทยุติดตามตัว  
กล้องถ่ายรูป ฟิล์มถ่ายรูป  
แท็บเล็ตควิกดิคส์ ซีดีรอม เครื่องเล่น  
เอ็มพีสาม แผ่นดิสก์ คอมพิวเตอร์  
กระเป๋าหิ้ว หรือเครื่องเล่นเพลงขนาด  
พกพา



## กระเป๋าสะพาย

หรือกระเป๋าถือสตรีขนาดใหญ่  
กระเป๋าถือและกระเป๋าเดินทางขนาดใหญ่  
กระเป๋าสัมภาระขนาดใหญ่ กระเป๋าใส่  
เอกสารหรือกระเป๋าเสื้อผ้า  
\*ผู้สมัครขอวีซ่าสามารถนำเอกสารที่ใช้ใน  
การขอวีซ่าใส่ถุงหรือกระเป๋าใส่เท่านั้น\*



## อาหาร

(มีร้านค้าแฟรนไชส์และของว่างจำหน่าย  
ภายในสถานทูตฯ)



## ซองหรือพัสดุที่ปิดผนึก



## บุหรี่ ซิการ์ กล่องไม้ ขีด ไฟแช็ค



## วัตถุมีคมทุกชนิด เช่น กระบี่ โทริ มิดพก หรือตะโบ อาวุธหรือวัตถุใดๆที่มี สารประกอบระเบิด

รายการสิ่งของที่ไม่ให้นำเข้ามาภายในสถานทูตฯไม่ได้จำกัดอยู่เพียงแค่ว่ารายการที่กล่าวมาข้างต้นเท่านั้น

สิ่งของประเภทอื่นอาจไม่ได้รับอนุญาตให้นำเข้ามาภายในสถานทูตฯด้วยเช่นกัน

ทั้งนี้ขึ้นอยู่กับวิจารณญาณของพนักงานรักษาความปลอดภัย นอกจากโทรศัพท์มือถือ 1 เครื่อง

สถานทูตฯไม่รับฝากสิ่งของต้องห้ามที่กล่าวมาข้างต้น

ท่านต้องฝากเก็บสิ่งของดังกล่าวไว้ที่อื่นก่อนมาติดต่อสถานทูตฯ